42016 Guastalla (RE) Italia - Via Ville, 5/A
Tel. ++39 (0)522 824724-830285 - Fax ++39 (0)522 838257
E-mail: sime@sime-sprinklers.com
Web site: www.sime-sprinklers.com

K1

IDROMECCANICA SRL

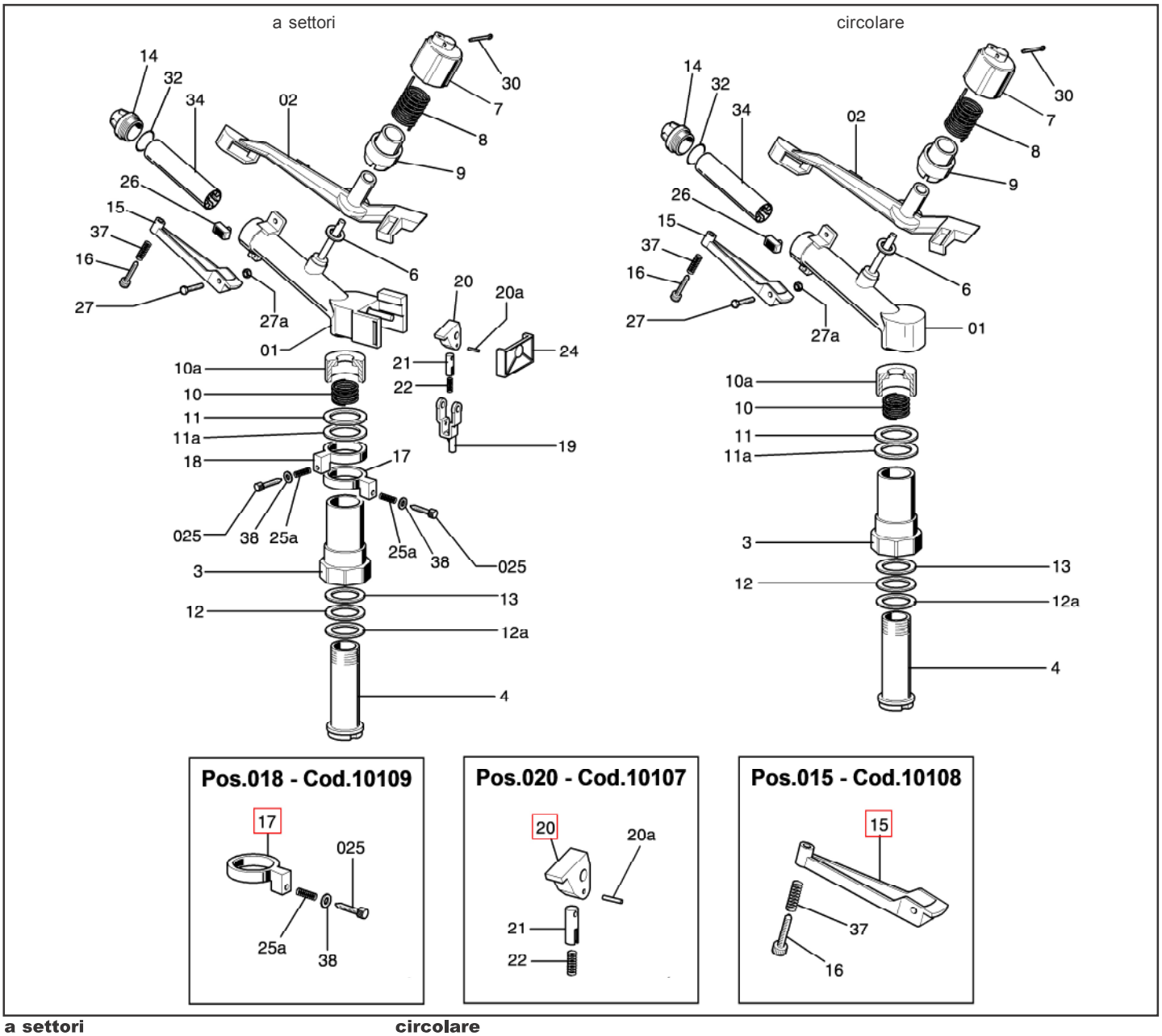

a settori

CODICE	N. PZ.	N. DIS.	DENOMINAZIONE	MATER.
30344	1	3	Corpo esterno	ottone
30345	1	4	Corpo interno	ottone
30347	1	6	Rondella 22x9,8x2	teflon
30348	1	7	Cappello	nylon
30349	1	8	Molla braccio	acc. inox
30350	1	9	Portamolla	nylon
30300	1	10	Molla	acc. inox
30351	1	10a	Coprimolla frizione	nylon
30352	1	11	Rondella di battuta molla	delrin
30354	1	11a	Rondella 37,5x30,2x2	teflon
30354	1	12	Rondella 37,5x30,2x2	teflon
30355	1	12a	Rondella 37,5x30,2x1,5	wulkolan
30356	1	13	Rondella 37,5x30,2x2	gomma
30357	3	14	Boccagli	nylon
30358	1	15	Rompigetto	nylon
30359	1	16	Registro rompigetto	ottone
30360	1	17	Anello	nylon
30360	1	18	Anello	nylon
30362	1	19	Leva scatto	nylon
30364	1	20	Leva a battente	nylon
30322	1	20a	Spina 2x14,6	ottone
30365	1	21	Leva custodia	nylon
30366	1	22	Molla scatto	acc. inox
30368	1	24	Quarcella	nylon
30325	2	25a	Molle	acc. inox
30369	1	26	Pastiglia	nylon
30370	1	27	Vite M5x22 T.E.	ferro
30321	1	27a	Dado block M 5	ferro
30371	1	30	Copiglia 3x25	inox
30372	1	32	Guarnizione OR Ø 26	gomma
30373	1	34	Raddrizzatore	nylon
30374	1	37	Molla	acc. inox
3010183	2	38	Rondelle anelli	alluminio
10193	1	01	Carter	
10194	1	02	Braccio	
10108	1	015	Rompigetto completo	
10109	2	018	Anello completo	
10107	1	020	Leva battente	
10429	2	025	Viti inversione 6x45	

circolare

CODICE	N. PZ.	N. DIS.	DENOMINAZIONE	MATER.
30344	1	3	Corpo esterno	ottone
30345	1	4	Corpo interno	ottone
30347	1	6	Rondella 22x9,8x2	teflon
30348	1	7	Cappello	nylon
30349	1	8	Molla braccio	acc. inox
30350	1	9	Portamolla	nylon
30300	1	10	Molla frizione	acc. inox
30351	1	10a	Coprimolla frizione	nylon
30352	1	11	Rondella	delrin
30354	1	11a	Rondella 37,5x30,2x2	teflon
30354	1	12	Rondella 37,5x30,2x2	teflon
30355	1	12a	Rondella 37,5x30,2x1,5	wulkolan
30356	1	13	Rondella 37,5x30,2x2	gomma
30357	3	14	Boccaglio	nylon
30358	1	15	Rompigetto	nylon
30359	1	16	Registro	ottone
30369	1	26	Pastiglia	nylon
30370	1	27	Vite M 5x22 TE	ferro
30321	1	27a	Dado block M 5	ferro
30371	1	30	Copiglia 3x25	inox
30372	1	32	Guarnizione OR Ø 26 3106	gomma
30373	1	34	Raddrizzatore	nylon
30374	1	37	Molla	acc. inox
10197	1	01	Carter	
10194	1	02	Braccio	

CODICE	N. PZ.	N. DIS.	DENOMINAZIONE	MATER.

Rev. 09 - 01/2014